

## 5R01 - AMPIO APPARTAMENTO CON FINITURE DI PREGIO



Ranica Via Borgosale: in cascinale del '600, appartamento indipendente posto al piano terra, di mq. 170, con finiture di altissima qualità. Internamente l'appartamento è composto da ingresso, soggiorno, sala pranzo, cucina, area esterna, ampio corridoio, camera matrimoniale, tre camere da letto e due bagni. Particolari caratteristiche soffitte a volta. Ideale anche per avere uno studio professionale a servizio dell'abitazione con proprio ingresso indipendente. Impianto fotovoltaico di 4,5 kw e batterie di accumulo di 10kw, impianto rete dati, impianto di condizionamento, impianto trattamento dell'acqua, videosorveglianza parti comuni. Area esterna a cubetti di pietra di Luserna. Pronta consegna. Box autorimessa doppia a parte. Valore di progetto: classe A3

### Dettagli

<b>Codice</b>	5R01	<b>Classe immobile</b>	Signorile
<b>Categoria</b>	Vendite	<b>Ripostiglio</b>	Si
<b>Sottocategoria</b>	Immobili Residenziali	<b>Cucina</b>	Abitabile
<b>Tipologia</b>	Appartamento	<b>Bagni</b>	2
<b>Regione</b>	Lombardia	<b>Piano</b>	Piano Terra
<b>Città</b>	Ranica (BG)	<b>N° totale piani</b>	2
<b>Prezzo</b>	490.000 €	<b>Tipo di proprietà</b>	Intera proprietà
<b>Stato</b>	Ottimo	<b>Riscaldamento</b>	Autonomo
<b>Superficie (m<sup>2</sup>)</b>	170	<b>Area esterna</b>	Terrazzo
<b>N° locali</b>	5	<b>Metraglia area est.(m<sup>2</sup>)</b>	25
<b>N° camere da letto</b>	4	<b>Classe energetica</b>	A+
<b>N° soggiorni/salotti</b>	1	<b>Infissi esterni</b>	Griglie
<b>Anno di costruzione</b>	2025	<b>Ingresso</b>	Si

## Caratteristiche

---

Esposizione Interna	Esposizione Esterna	Condizionatore	Porta blindata
Impianto d'allarme	Cancello elettrico	Fibra ottica	Video-citofono
Domotica	Pompa di calore	Risc. a pavimento	Pannelli fotovoltaici
Ventilazione forzata	Climatizzazione	Scelta finiture	

## Peculiarità della zona

---

### Ranica



Situato sulla destra orografica del fiume Serio, dista circa 5 chilometri da Bergamo, ad un'altezza compresa tra i 260 del fondovalle ed i 280 del monte Ranica, principale rilievo del comune nonché propaggine del colle Maresana. L'origine etimologica deriva dalla voce di origine celtica (Laran, comandante) ed al suo aggettivo derivato "Laran", ovvero qualcosa di proprietà del capo. L'area identificata come "Laran", appartenente ad una personalità di rilievo, si estendeva dai torrenti Nesa fino al Morla, includendo di fatto tutta la zona collinare che ha il suo epicentro nel centro storico. Questa voce pre-romana, risalente al periodo gallico-etrusco, si arrivò ad una latinizzazione del nome, che venne quindi traslato in "Laria".

**Mezzi pubblici di trasporto:**

Per raggiungere la città c'è la rete stradale ordinaria e la vecchia provinciale, la S.P.35, arteria di scorrimento della valle, e la tranviaria. La nuova linea metro tranviaria, inaugurata nel 2009, le linee n. 7 e n.9 dell'ATB.

**Comuni confinanti e Distanze**

Torre Boldone	1,0 km
Alzano Lombardo	1,6 km
Villa di Serio	1,8 km
Scanzorosciate	2,2 km
Gorle	2,6 km
Ponteranica	4,9 km
BERGAMO	4,5 km
Albino	10,2 km

**Scuole:**

Scuola Statale dell'infanzia Ranica

Scuola Statale Primaria Ranica

Scuola Statale secondaria di primo grado Maria Piazzoli

Scuola statale comprensorio Maria Piazzoli

**Negozi:**

Il Centro Negozi Le Torrette è l'associazione che riunisce le attività economiche presenti nel centro Le Torrette di via Marconi 37/39 a

Centro Negozi Le Torrette è quello di promuovere lo sviluppo delle attività imprenditoriali al fine di offrire un maggiore valore aggiunto ai consumatori, mediante l'organizzazione di attività promozionali ed altre iniziative volte a soddisfare maggiormente i propri clienti.

### **Cenni storici**

Il ritrovamento, nel 1991, di scarti di lavorazione della selce attestano la frequentazione del sito già in epoca preistorica. Si ha certezza nell'area in epoca celtica e gallo-romana. Nel 1331 viene indicato nello Statuto di Bergamo come facente capo alla facta di Porta Sarca. Nel sec. XV l'abitato di Ranica era costituito da svariati nuclei residenziali assai dispersi sul territorio. Le contrade presenti all'epoca erano: Zucca, Biandazzo, Piazza, La Chiesa, Ca' di Bonetti, Strada, Borsal, Botta, Brugol, Casnei, Val Donata. Vi era inoltre un nucleo fortificato detto Castello. Esistevano la Chiesa Parrocchiale intitolata ai "Sette Fratelli" e un monastero dei frati serviti detto di "Santa Maria della Chignone". Nel secolo sorsero sul territorio di Ranica numerosi edifici residenziali signorili. Il catasto lombardo-veneto del 1853 evidenzia la presenza di grandi proprietari terrieri che conducevano i loro possedimenti attraverso contratti di mezzadria; non mancava tuttavia la presenza di piccole coltivazioni, di particolare pregio era la cipolla detta di Viandasso, che prendeva il nome dalla contrada in cui era coltivata. Man mano che la collina subentrava il coltivo da vanga vitato, che poi lasciava posto allo zerbo, al ronco a ripe erbose, al pascolo boscato misto, al bosco ceduo forte del colle di Ranica. Sia nella parte in piano che in quella collinare esistevano molte case coloniche. Il buon numero di case registrate e la presenza di alcune filande attestava infine l'esistenza di una forte attività di gelsi-bachicoltura. Per quanto riguarda le attività industriali, di un certo rilievo fu in età medievale la produzione dei panni di lana. In età moderna e fino a tutto l'Ottocento la vocazione agricola, anche se non mancarono produzioni di tipo industriale, in particolare quella di fornaci per la produzione di "pietre, coppi e calcini", legata alla particolare natura argillosa del territorio ranichese, era attestata già dal sec. XV. Alla fine del sec. XIX vennero impiantate dall'imprenditore svizzero Gioachino Zoppi una filatura e una tessitura di cotone, la cui presenza trasformò profondamente il paese, che all'inizio del sec. XX vivrà, come molti altri comuni della Valle Seriana, il passaggio da realtà essenzialmente agricola a realtà industriale.

### **Varie**

La zona collinare, essenzialmente residenziale, è in buona parte compresa nel Parco dei Colli di Bergamo. Nella piana c'è la località Biandazzo) che, con le sue distese a prato da sfalcio e quattro cascine, fa parte del PLIS, parco locale di interesse sovracomunale, istituito dalla Provincia di Bergamo, Alzano Lombardo, Nembro, Pradalunga, Ranica e dalla Comunità Montana Valle Seriana per la salvaguardia e la promozione della biodiversità nei territori interessati dalla presenza del fiume Serio.

### Agenzia di competenza

Equipe Solutions Bergamo s.r.l.

**Telefono:** +39 035.21.91.22

**Mail:** ranica@equipe-solutions.it

**Indirizzo:** Via G. Marconi, 45 - Ranica (BG)

### Altre immagini

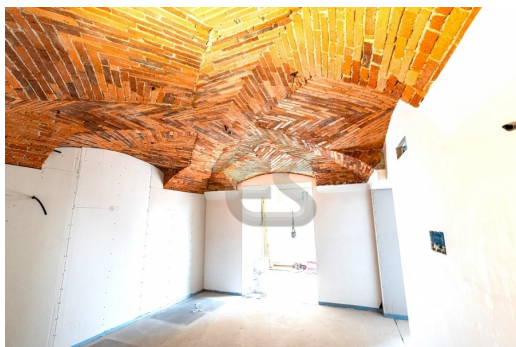

Vendiamo  
la tua casa  
in soli  
3 mesi

BERGAMO  
Tel. 035.21.91.22

RANICA (BG)  
Tel. 035.21.91.22

equipesolutions  
agency

segui ci su  
FACEBOOK  
GOOGLE+ (BG)  
Tel. 035.66.45.19

